

A estrenar

SOLICITE UNO DE NUESTROS DEPARTAMENTOS



PORT JEFFERSON CROSSING **ESPACIOSOS DE 1 Y 2 DORMITORIOS**

**LAS SOLICITUDES DEBEN LLEVAR MATASELLOS
DEL CORREO ANTES DEL 9 DE ENERO DE 2023
PARA ENTRAR EN LA LOTERÍA
LA LOTERÍA SE LLEVARÁ A CABO EL
19 DE ENERO DE 2023**

UBICACIÓN DE LA LOTERÍA: PORT JEFFERSON CROSSING

Para la solicitud, visite www.portjeffersoncrossing.com o llame al 361-382-6725

(4)	1 dormitorio	30%	\$718	LÍMITES DE INGRESOS SEGÚN EL TAMAÑO DE LA FAMILIA		
(29)	1 dormitorio	60%	\$1,519	Límite máximo de ingresos		
(4)	1 dormitorio	95%	\$2,096	30%AMI	60%AMI	95% AMI
(1)	2 dormitorios	30%	\$858	1 persona:	\$30,540	\$61,080
(6)	2 dormitorios	60%	\$1,820	2 personas:	\$34,890	\$69,780
(1)	2 dormitorios	95%	\$2,511	3 personas	\$39,240	\$78,480
Unidades adaptadas para discapacitados motrices: (4) 1 dorm.; (1) 2 dorm.				4 personas	\$43,590	\$87,180
Unidades para discapacitados visuales: (1)v 1 dorm.; (1) 2 dorm.						\$139,080

1615 Main Street, Port Jefferson, NY 11777

[E] portjeffersoncrossing@coniferllc.com [T] (631) 382-6725 [TTY] 1(800) 662-1220

DEPARTAMENTO HABITUAL DE 1 DORMITORIO

DEPARTAMENTO HABITUAL DE 2 DORMITORIOS

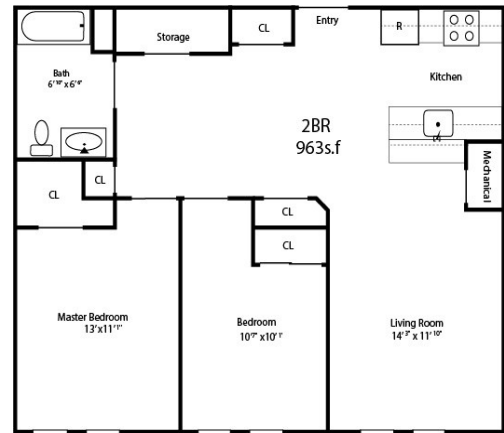
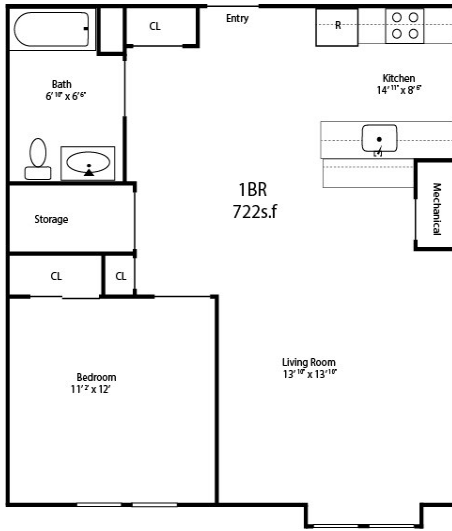

Puede haber planos adicionales disponibles. | Se requiere un depósito de seguridad. Se aplican restricciones de ingreso.

- Cocinas totalmente equipadas con electrodomésticos y accesorios con certificación Energy Star
- Amplios planos de planta
- Ascensor
- Aire central
- Gran salón
- Centro de lavandería con tarjeta inteligente
- Sala de fitness
- Acceso controlado al edificio
- Se admiten mascotas pequeñas con restricciones
- Amplio aparcamiento
- Comunidad libre de humo
- Totalmente accesible y conforme a la ADA

**VISITE NUESTRO SITIO WEB EN LÍNEA
PARA QUEDAR AGREGADO EN
NUESTRA LISTA DE INTERESADOS
Y RECIBIR ACTUALIZACIONES**



WWW.PORTJEFFERSONCROSSING.COM